

Nouveau



Parcours sécurisé

Pré-admission en ligne

Suivi personnalisé



Une application pour renforcer la sécurité des circuits de prise en charge et améliorer l'accueil des patients.

Suite à une prise de rendez-vous pour une consultation ou une hospitalisation, chaque patient (s'il ne s'y oppose pas) reçoit par courrier les modalités de connexion à l'application **MyGHT** Limousin dans le mois qui précède sa venue.

Il a 30 jours pour se connecter, compléter son dossier de pré-admission avec l'ensemble des pièces nécessaires (*pièce d'identité, attestation de droits...*) et remplir un questionnaire de santé.

L'application permet au patient d'accéder directement aux services de soins sans passage par les admissions et de bénéficier d'informations nécessaires pour sa prise en charge.

Lors de la prise de rendez-vous, une information sur l'application **MyGHT** Limousin sera délivrée au patient par les secrétariats de chaque service.



Comment ça marche ?

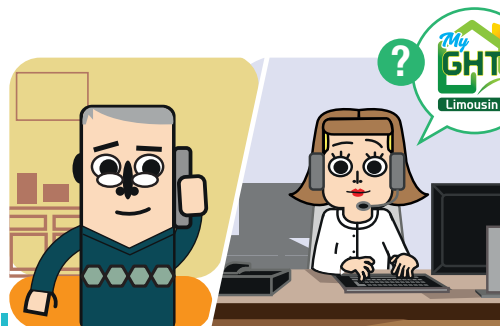

1 Le patient appelle pour prendre rendez-vous. La secrétaire propose l'application.



2 Si le patient ne s'oppose pas, il reçoit avec sa convocation une présentation de l'application.



3 Puis par mail, il reçoit ses informations de connexion sécurisée.



4 Il télécharge l'application et se connecte avec ses codes.

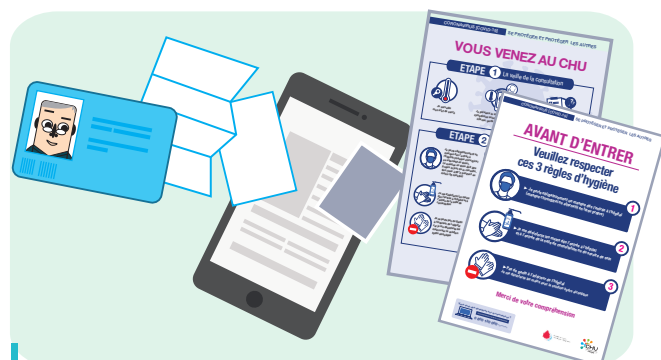

5 Grâce à l'application, le patient renseigne son dossier d'e-admission* et consulte de la documentation avant de se rendre à l'hôpital.

2 jours Avant le rendez-vous

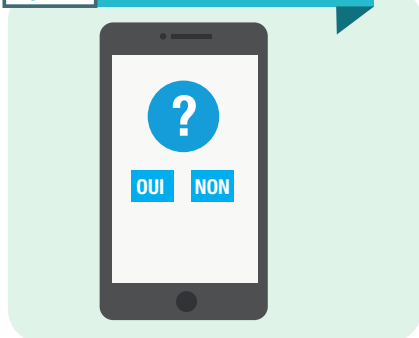

6 En cas de besoin le patient doit renseigner un questionnaire de santé.

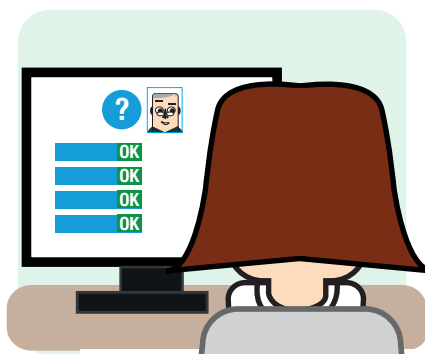

7 Le service vérifie les réponses au questionnaire.

1 jour Avant le rendez-vous

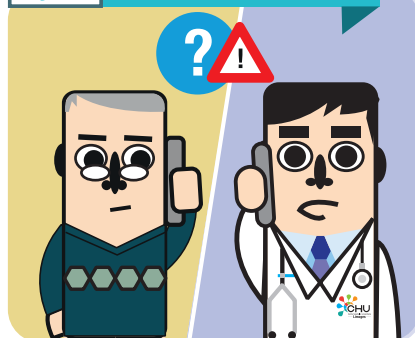

8 Le service appelle le patient s'il :
- présente des symptômes
- n'a pas répondu au questionnaire.

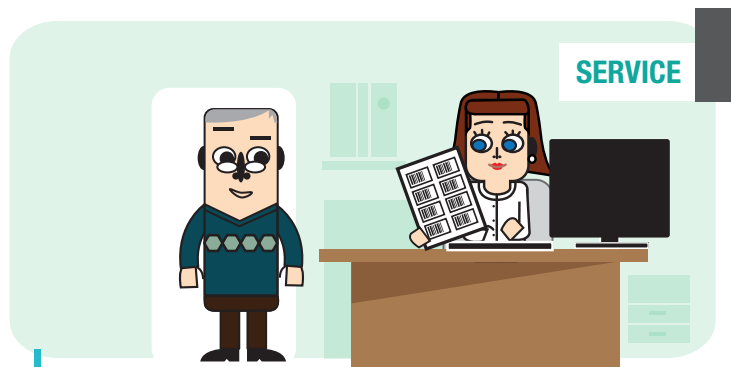

9 Le patient vient à son rendez-vous, en accédant directement au service sans passer par les admissions.*

* Pour les rendez-vous à compter du 01/10/20 et en fonction du calendrier de déploiement des services en admission directe